



Groupement forestier de
Lotbinière Mégantic inc.

Plan d'aménagement forestier

IDENTIFICATION DU PRODUCTEUR

| | |
|------------------------|-------------------------------|
| NOM: | LEMIEUX, IAN |
| ADRESSE: | 161, CH LAURIER |
| VILLE: | NORBERTVILLE (QUE) G0P 1B0 |
| REPRÉSENTANT AUTORISÉ: | |
| TÉL: | (819)369-9322 |
| NO PRODUCTEUR: | 00000022739 |

OBJECTIFS DU PLAN D'AMÉNAGEMENT FORESTIER

Le plan d'aménagement forestier a deux objectifs:

- permettre au producteur forestier de bien mettre son boisé en valeur en le lui faisant mieux connaître et en l'aidant à mieux planifier ses travaux forestiers (le respect du plan d'aménagement forestier est essentiel pour l'obtention d'un remboursement de taxes).
- permettre à l'agence de protéger les investissements dans les forêts privées en planifiant et en rationalisant la mise en valeur des boisés

1- LOCALISATION DE LA SUPERFICIE A VOCATION FORESTIÈRE

Propriété numéro : 02 # PAF : 1742104171045

No. de producteur forestier: 000000022739

Municipalité régionale de comté (MRC): ARTHABASKA

Code: 390

Municipalité : ST-NORBERT

Code: 39043

Cadastre: STE-HELENE

Code: 3710

Rang: UN

Code: 01

| Unité d'évaluation | No. du lot | Zone | Superficie totale | Superficie à vocation forestière | OGC |
|--------------------|------------|----------|-------------------|----------------------------------|-----|
| 1204-51-8050 | 399.1 | V : vert | 13.0 | 13.0 | O |
| 1204-51-8050 | 400.1 | V : vert | 0.4 | 0.4 | O |
| | | | 13.4 | 13.4 | |

2-OBJECTIFS DU PROPRIÉTAIRE FORESTIER

Production forestière

Protection de la faune

Production d'arbre de Noël

Utilisation à des fins récréatives

Acériculture

Remarques:

Description de la forêt / cartographie

No. de producteur forestier: _____

Propriété no. : _____

Carte forestière

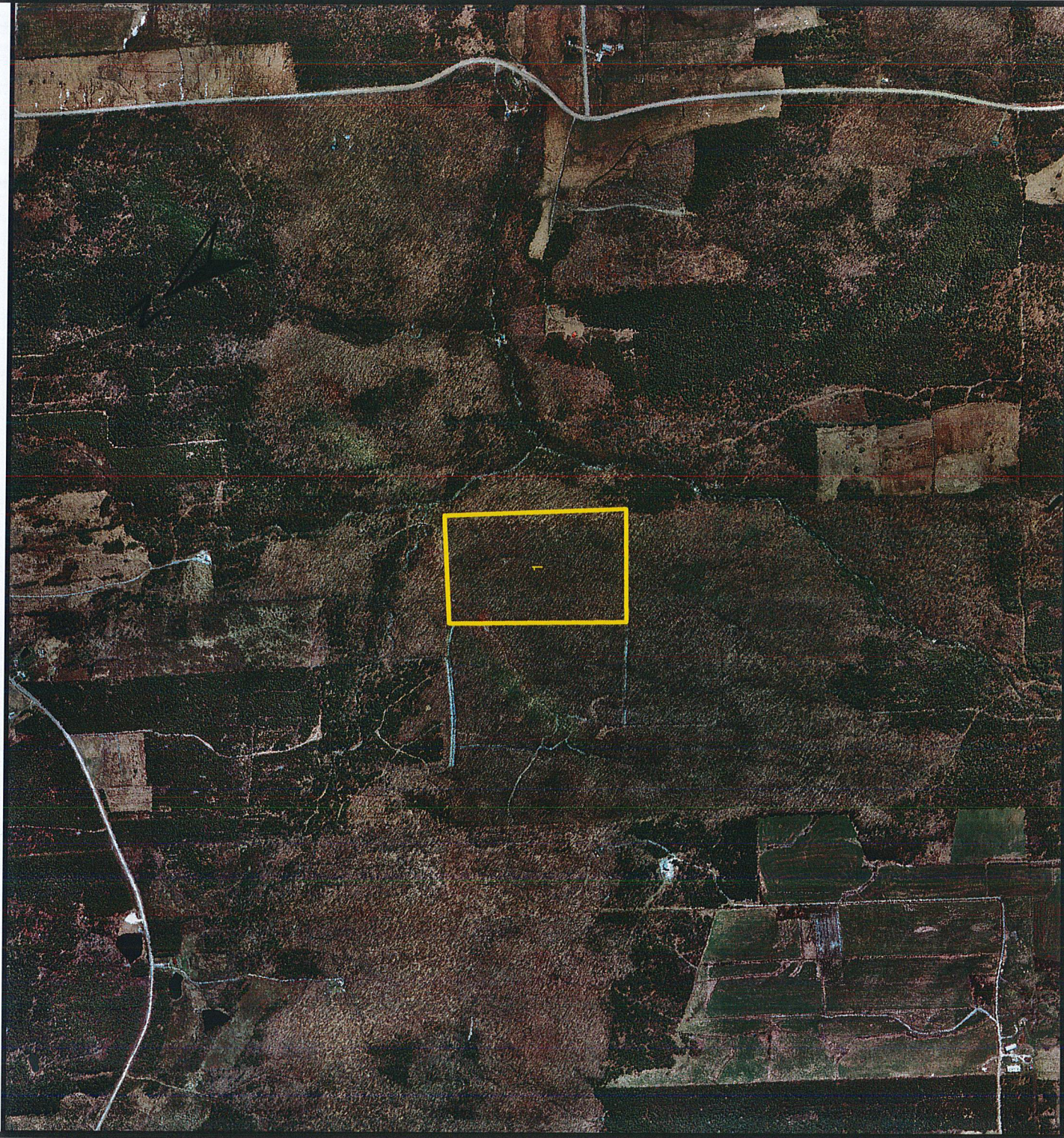

Numéro de la carte
forestière: 21 L4 S-E

Numéro de la photo
aérienne: Q 97 125 #95

Échelle 1/15 000

Zone sensible

Affectation du territoire

___ Urbain ___ Agricole ___ Forestière ___ X_Agro-Forestière

Zone à protéger

_X_Lac ___ Cours d'eau ___ Ravage ___ Autre Habitat

Contraintes naturelles

_____ _X_Aucune

Description de la forêt / cartographie

No. de producteur forestier: _____

Propriété no. : _____

Carte forestière

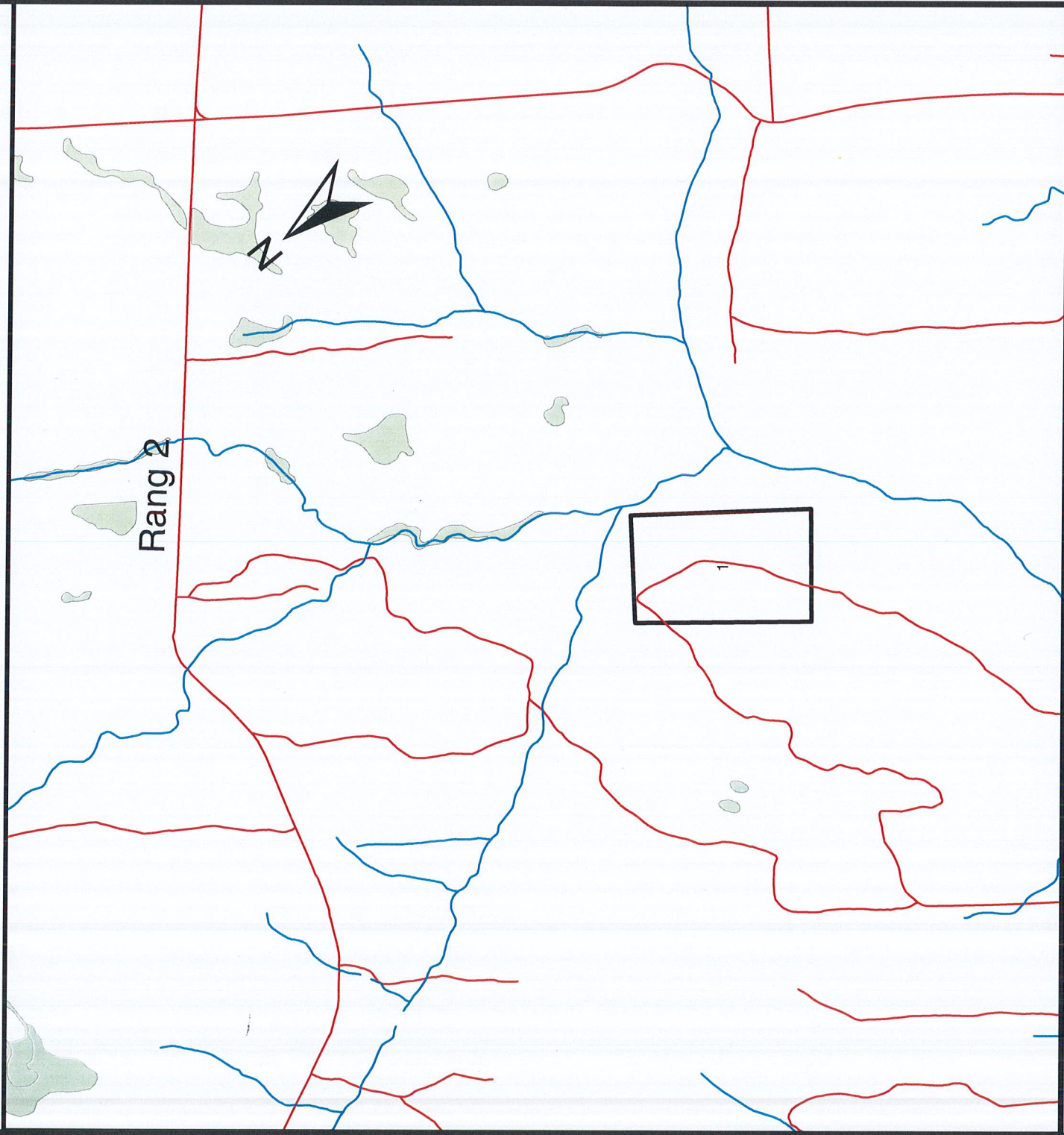

Numéro de la carte
forestière: 21 L4 S-E

Numéro de la photo
aérienne: Q 97 125 #95

Échelle 1/15 000

Zone sensible

Affectation du territoire

___ Urbain ___ Agricole ___ Forestière ___ X_Agro-Forestière

Zone à protéger

_X_Lac ___ Cours d'eau ___ Ravage ___ Autre Habitat

Contraintes naturelles

_____ _X_Aucune

4-DESCRIPTION DE LA FORÊT / DONNÉES FORESTIÈRES

No. du producteur forestier: 000000022739

Propriété no. 02

| No. peup. | Type de peuplement | Essences principales | Superf. approx. (ha) | Densité ** | Hauteur (m) | Âge (ans) |
|-----------|--------------------|----------------------|----------------------|------------|-------------|-----------|
|-----------|--------------------|----------------------|----------------------|------------|-------------|-----------|

| | | | | | | |
|----|-----------------------------|------------------|------|---|----|----|
| 01 | Erabliere à bouleaux jaunes | ERS/BOJ/ERR/CET/ | 13.4 | A | 21 | 70 |
|----|-----------------------------|------------------|------|---|----|----|

Source:

photographie aérienne

carte forestière régionale

X vérification sur le terrain

inventaire forestier

Classes de densité du couvert forestier: A(forte) B(normale) C(faible) D(très faible)

100% 80% 60% 40% 25%

Équivalences des mesures:

Hauteur: 1 mètre (m) = 3.28 pieds (pi)
Superficie: 1 hectare (ha) = 2.47 acres (ac) = 2.92 arpents carrés
Volume: 1 m³ app. = 0.28 cordes 4' (cd)
1 m³ app./ha = 0.11 cd/ac

6-REMARQUES

7-ACCEPTATION ET SIGNATURE

Les travaux inscrits dans ce plan d'aménagement forestier visent à aider le propriétaire à prendre les décisions qui lui permettent de mettre en valeur sa propriété et ils sont indiqués à titre de suggestion. La réalisation de ces travaux n'est toutefois pas obligatoire. Cependant, des données supplémentaires peuvent s'avérer nécessaires avant de procéder à leur réalisation. Il est recommandé au propriétaire forestier:

- * de consulter un conseiller forestier et de vérifier la réglementation municipale avant d'entreprendre des travaux;
- * de noter les interventions réalisées sur la propriété.
- * de respecter les affectations du territoire selon le schéma d'aménagement et de protéger les zones sensibles.

Je reconnais que mon plan d'aménagement forestier reflète les informations fournies par le conseiller forestier lors de notre rencontre et je m'engage envers la gestion durable des ressources de ma propriété selon les normes reconnues en la matière.

Dan Lemieux

Signature du propriétaire ou du représentant autorisé

20/6/2017

Date

J'ai élaboré un plan d'aménagement forestier pour la propriété ci-haut mentionnée appartenant à LEMIEUX, IAN

Ce plan est valide jusqu'en 9 juin 2017 inclusivement.

Je certifie que ce plan d'aménagement est conforme aux règlements de l'Agence de mise en valeur des forêts privées. (règlement #4 du 1 avril 1997) de l'Agence Forestière des Bois-Francis.

Normand Ledoux

Signature de l'ingénieur forestier

89-019

Numéro de permis de l'OIFQ

9/06/2017

Date

Ce plan d'aménagement forestier a été préparé par:

Normand Ledoux

PAF : 1742104171045

Conseiller forestier

Groupement forestier de Lotbinière-Mégantic
270, rue St-Pierre
Ste-Agathe de Lotbinière (Qué)

SITE WEB : GAFLMI.COM

G0S 2A0

Té: (418)599-2828 Fax: (418)599-2856

Courriel : LOTMEG@COOPSTEAGATHE.COM

5-TRAVAUX FORESTIERS DE MISE EN VALEUR

No. du producteur forestier: 000000022739 Propriété no.: 02

No.peup Type de peuplement Travaux

Superf. Priorité

01 Erabliere à bouleaux jaunes

Une coupe d'éclaircie jardinatoire avec un martelage des arbres dans un peuplement feuillu. 13.4 1C

Notes: - Toute prescription sylvicole signée par un ingénieur forestier peut s'ajouter à cette liste de travaux

Priorité : 1- TRES 2- ASSEZ 3- PEU

Temps de réalisation : C : 0 À 5 ANS L : 5 À 10 ANS