

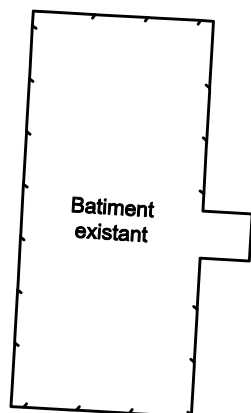

Vers le puits existant

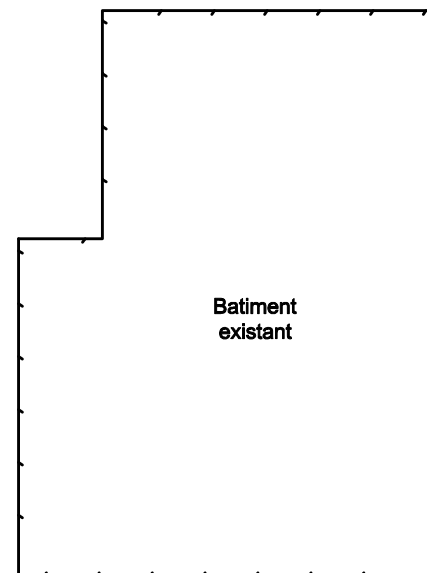

Lot: 1 825 339

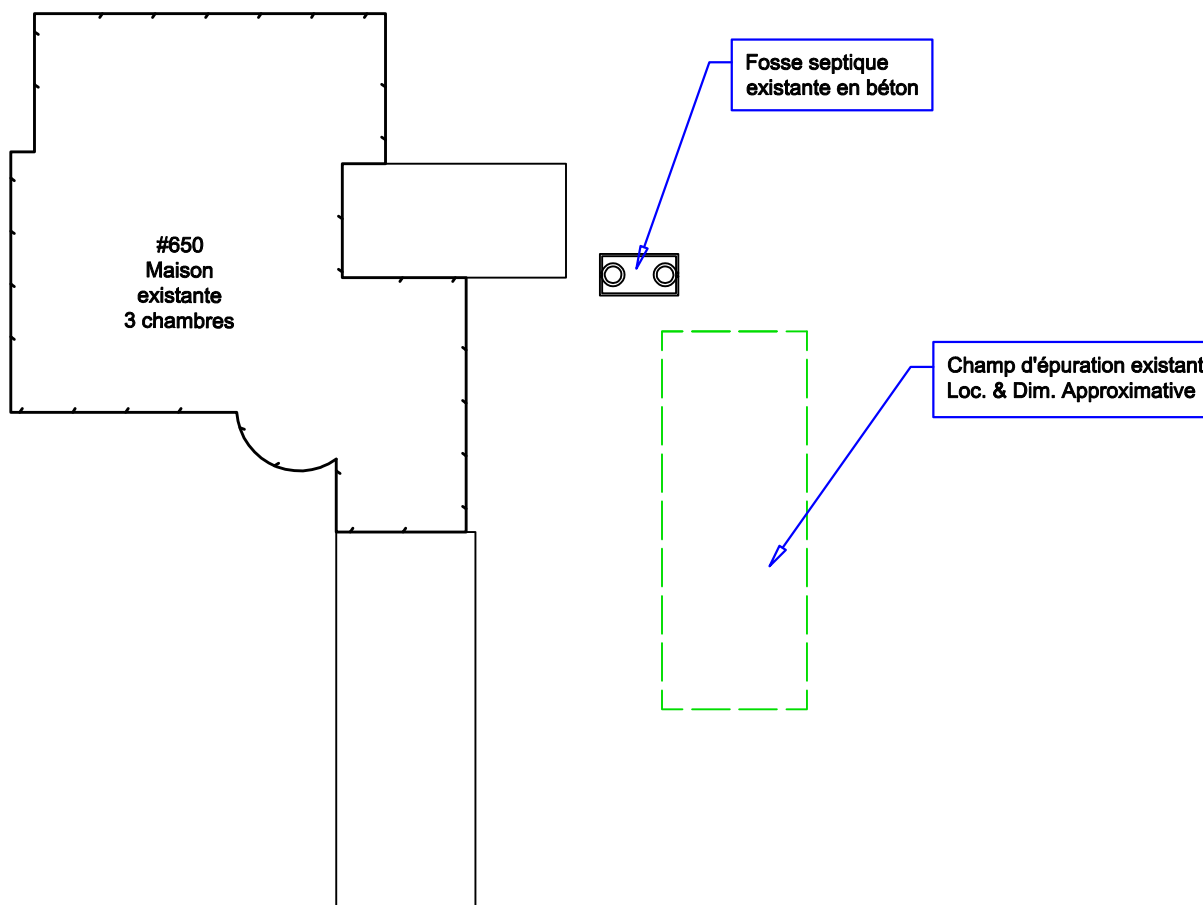

Chemin Witty

Lot: 1 825 910

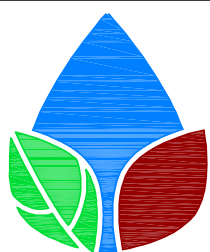
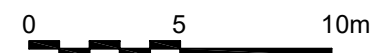

Nom du projet :
Vérification du système de traitement des eaux usées

Numéro du projet :
19-1060

Client(e) :
Claude Paré
Localisation :
650, chemin Witty
Sainte-Christine

Approuvé : Samuel Gagnon T.P

Sceau

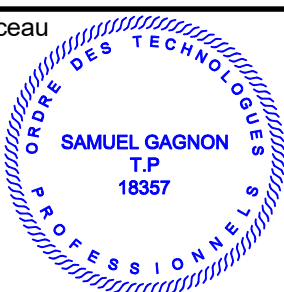

Puits



Arbre

--- Limite de propriété

▬ Haut de talus

▬ Bas de talus

— Bord de gravier

— Centre de fossé

— Tranchée drainante



Sondage

— Ponceau



Poste de pompage



Repère de nivellement (R.N)

Date : 15 septembre 2019

Échelle(s):
1:250

Feuillet:
1/1

AGS Environnement inc.
1012, Boul. René-Lévesque
Drummondville, (Québec)
Tél.: (819) 818-9661
info@agspro.ca