

Municipalité : Roxton Pond

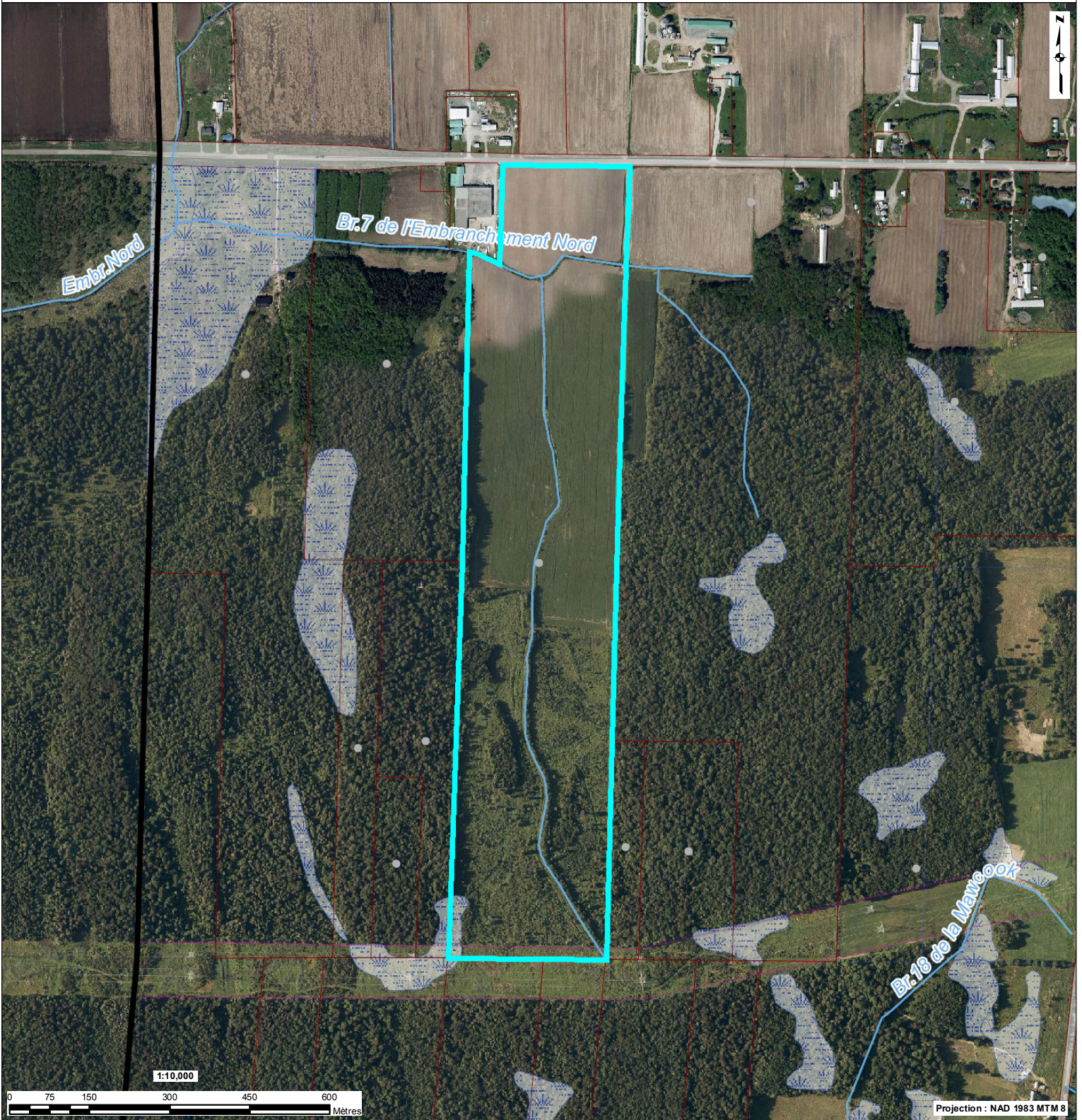

| | | | | | |
|---|--|--|--|---|--|
| Odonyme <i>Nom de rue</i> Odonyme | | Unité d'évaluation Flèche de renvoi Connectivité Occupation <i>ft : xx,xx</i> Mesure de front <i>st : xxx,xx</i> Superficie totale <i>xxxx-xx-xxxx</i> Immatriculation Droit de passage Servitude | | Cadastre Flèche de renvoi <i>r : xx,xx</i> Rayon de courbure de ligne de lot <i>xx,xx</i> Mesure de ligne de lot <i>x xxx xxx</i> Numéro de lot <i>xx,xx</i> Mesure de rue <i>s : xxx,xx</i> Superficie de lot Lot régulier Réseau routier Cadastre | |
| Limite administrative <i>Nom de l'organisation</i> Identification de l'entité municipale Limite municipale Zone verte Identification de la zone agricole Zone verte | | Hydrographie <i>Rivière</i> Hydronyme Hydrographie linéaire Hydrographie surfacique | | Unité de voisinage Identification d'unité de voisinage Unité de voisinage | |

Les informations contenues dans le présent site Internet sont la propriété de la MRC de La Haute-Yamaska et sont destinées à l'usage exclusif de ses employé(e)s pour fins de consultation ou étude. La MRC de La Haute-Yamaska ne se porte aucunement garante de quelque document, donnée ou information contenus sur le présent site Internet. De plus, en cas de divergence entre un texte officiel et le contenu de ce site, le texte officiel a préséance. Copie de tout texte officiel peut être obtenu, moyennant des frais raisonnables, auprès de la mairie de municipalité de Roxton Pond. Données produites par : MRC de La Haute-Yamaska. Date de la dernière mise à jour : 08 mars 2018.

Rôle d'évaluation foncière

Municipalité : Roxton Pond

en vigueur pour les exercices financiers 2018 - 2019 - 2020



1. Identification de l'unité d'évaluation

Adresse : 0 5E RANG DE MILTON
Numéro de lot : 3 722 793
Numéro matricule : 6840-86-4044-0-000-0000
Utilisation prédominante : CULTURE DE CÉRÉALES, DE PLANTES OLÉAGINEUSES
Numéro d'unité de voisinage : 0222
Dossier n° : 58543

2. Propriétaire

Nom : FERME GRG SENC.
Statut aux fins d'imposition scolaire : Non disponible
Adresse postale : 235 1ER RANG DE MILTON, ROXTON POND QC, J0E 1Z0
Date d'inscription au rôle : 2014-06-12

3. Caractéristiques de l'unité d'évaluation

| | | | |
|---|---------------------------|-------------------------------------|----------------|
| Mesure frontale : | 237,07 m | Nombre d'étages : | |
| Superficie : | 423 934,6 m ² | Année de construction : | |
| Zonage agricole : | Terrain zoné en entier | Aire d'étages : | Non disponible |
| Exploitation agricole enregistrée (EAE) | | Genre de construction : | |
| Superficie zonée EAE : | 423 934,60 m ² | Lien physique : | Non disponible |
| Superficie totale EAE : | 423 934,60 m ² | Nombre de logements : | |
| | | Nombre de locaux non résidentiels : | |
| | | Nombre de chambres locatives : | Non disponible |

4. Valeurs au rôle d'évaluation

Date de référence au marché : 2016-07-01
Valeur du terrain : 442 700 \$
Valeur du bâtiment : Non disponible
Valeur de l'immeuble : 442 700 \$
Valeur de l'immeuble au rôle antérieur : 272 100 \$

5. Répartition fiscale

Catégorie et classe d'immeuble à des fins d'application des taux variés de taxation : Agricole

Valeur imposable de l'immeuble : 442 700 \$ Valeur non imposable de l'immeuble :

Répartition des valeurs

| Imposabilité | Montant | Nom de la loi | Article | Alinéa |
|---|------------|---------------------------------|---------|--------|
| Terrain imposable exempt de taxes scolaires | 426 800 \$ | Loi sur la fiscalité municipale | 231.3 | 1 |
| Terrain imposable de l'EAE | 15 900 \$ | Loi sur le MAPA | 36.12 | 6 |
| Immeuble imposable (remboursement) | 442 700 \$ | Loi sur le MAPA | 36.4 | 1 |

Valeur totale imposable d'une EAE à des fins scolaires : 15 900 \$

MISE EN GARDE :

Les renseignements contenus dans le rôle d'évaluation foncière sont la propriété de la MRC de La Haute-Yamaska. La MRC de La Haute-Yamaska ne peut être tenue responsable de l'exactitude des données une fois qu'elles ont été extraites, reproduites de façon électronique ou par tout autre moyen. En cas de divergence, seules sont considérées comme officielles et valides les données contenues dans le rôle d'évaluation tel qu'il a été déposé à municipalité de Roxton Pond. Date de la dernière mise à jour : 19 mars 2018.